



**Il Gestionale per la contabilità e la fatturazione
dei Professionisti, Enti e delle Medie e Piccole Imprese.**

www.quickmastro.it www.contabilita-pmi.it

Guida Rapida per l'installazione in rete del software QuickMastro - PMI

Versione 8.25

by QuickMastro srl

**Rispetta l'ambiente:
consulta questo manuale in formato
digitale,
non lo stampare su carta.**

Il software ContabilitaPMI può essere installato su personal computer con sistema operativo **Windows o Linux** (mediante l'uso di appositi software es. WINE).

Prima di procedere all'installazione, è necessario verificare che:

- la **data del sistema** operativo sia esatta;
- l'utente abbia i requisiti di **amministratore di sistema**;
- l'utente di sistema deve poter accedere alla cartella discodilavoro:\SMART.EUR in lettura e scrittura;
- **per la successiva fase di attivazione:** il computer sia collegato ad internet e che i software antivirus/firewall/spyware etc consentano l'accesso alla rete per la procedura di attivazione online (in caso contrario è possibile procedere all'attivazione via e-mail).

Dopo aver scaricato il software dal sito internet www.contabilitapmi.it/www.quickmastro.it cliccare sull'icona "installCED..." per avviare il programma di installazione.

L'installazione è automatica ed è sufficiente confermare con "ok" o "avanti". Qualora venissero segnalati dei messaggi di errore proseguire annotando la segnalazione. Se il software non dovesse installarsi correttamente contattarci a info@contabilita-pmi.it.

L'installazione in rete del software CED/STUDIO richiede semplicemente la condivisione di un'unità disco tra i pc.

Non è necessaria la presenza di un server dedicato, è infatti possibile collegare e condividere i dischi tra due pc (es. portatile e desktop).

Gli archivi contabili della procedura ContabilitaPMI risiedono nel percorso predefinito C:\SMART.EUR all'interno di cartelle identificate dalla estensione ".AZI".

Gli utenti con licenze CED/STUDIO o superiori hanno la facoltà di cambiare l'unità disco su cui gestire gli archivi contabili, tale unità disco potrà quindi essere locale (sul pc in uso) o in rete. (es. "Z:").

L'operatore per accedere al disco condiviso dovrà prima di tutto connettere un disco di rete al pc in uso e dopo avergli assegnato un "unità" di riferimento (es. "F:") potrà selezionarlo come disco dati dal software PMI (tasto "F2 Parametri" menù "Lista aziende").

Riportiamo di seguito la procedura illustrata per il collegamento in rete (Windows 7).

- 1) Creare una cartella per la condivisione degli archivi contabili. Nel seguente esempio abbiamo creato la cartella "DISCO_CONDIVISO_PMI".

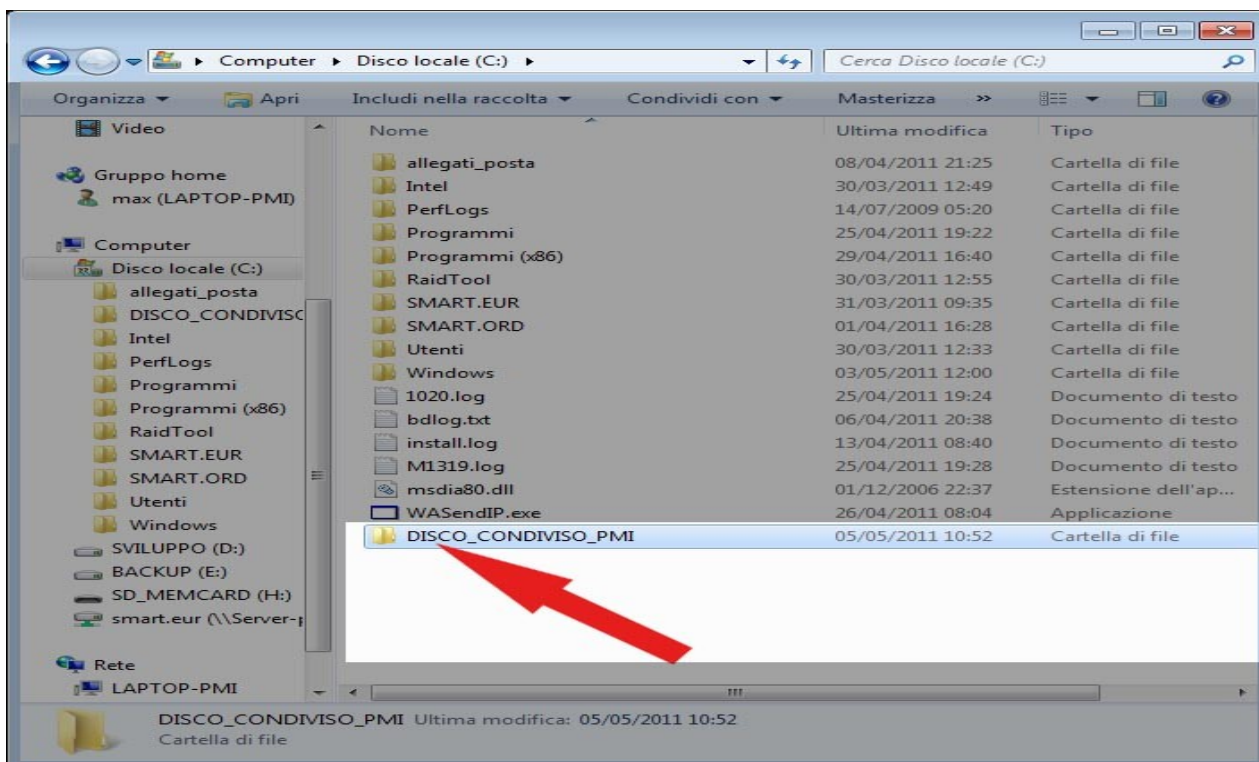

- 2) Copiare la cartella con gli archivi contabili, (di default sono registrati nel percorso C:\SMART.EUR) nella cartella che dovrà essere condivisa (quella creata al punto 1).

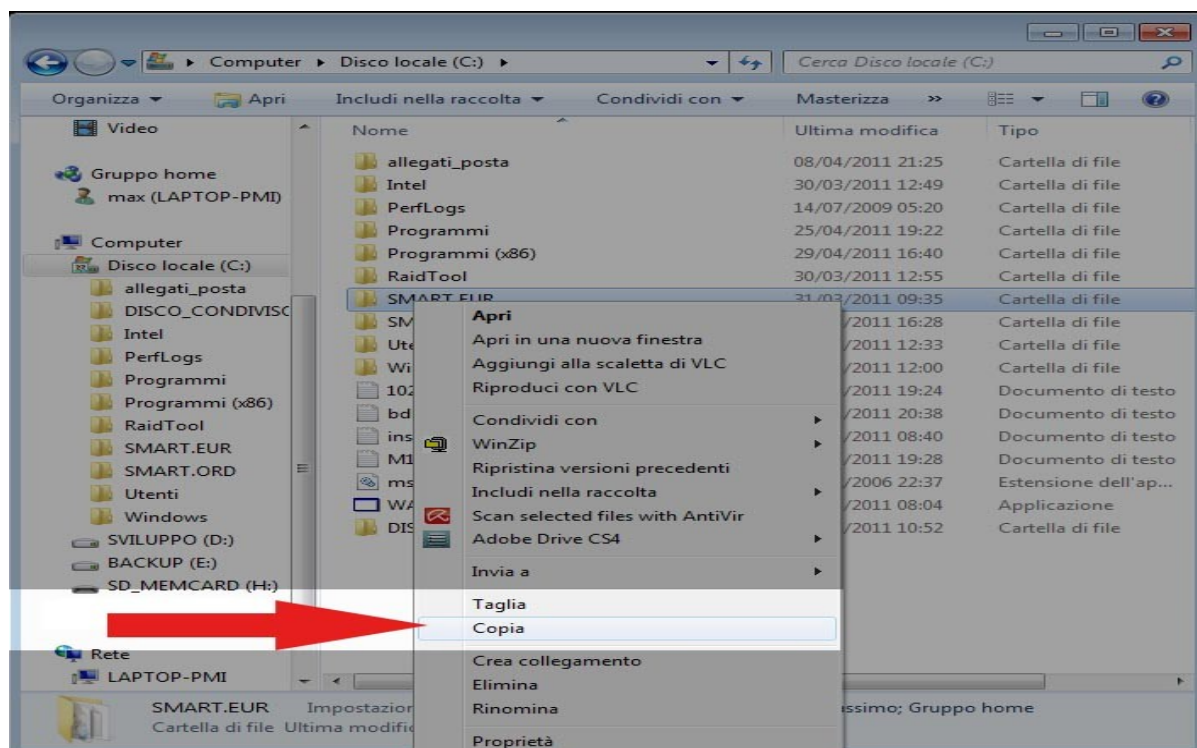

3) Incollare la cartella [C:\SMART.EUR](#) nella cartella condivisa creata al punto 1.

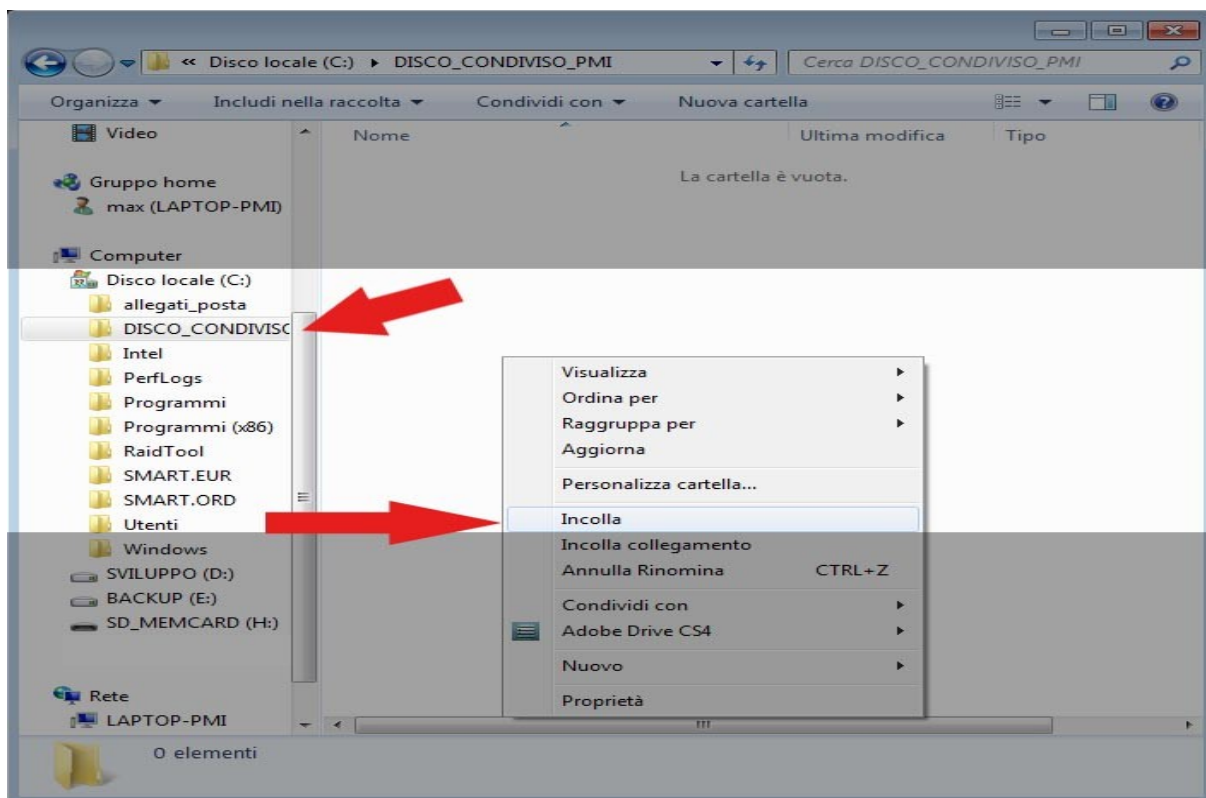

4) Sia i pc/client che i pc/server gestiranno gli archivi contabili in questa cartella.

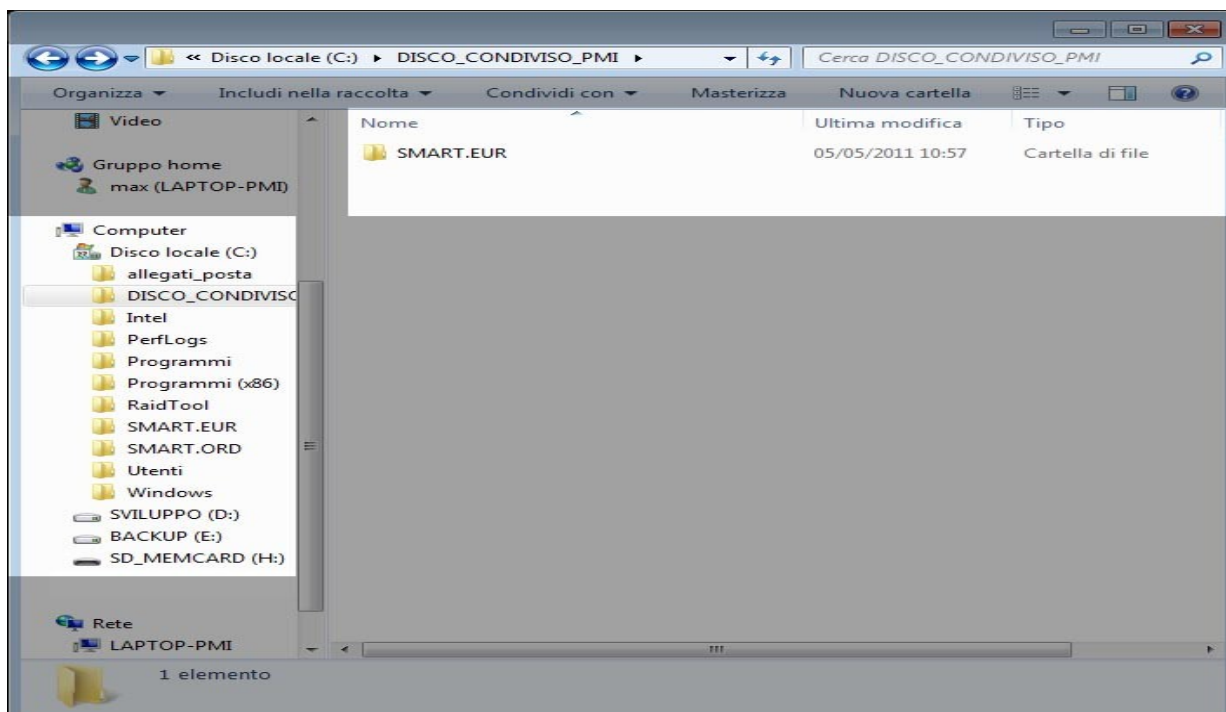

5) Ora si procede alla condivisione della cartella "DISCO_CONDIVISO_PMI" nella rete locale. Premere il tasto destro del mouse sull'icona della cartella e poi selezionare "Condividi con" e "Gruppo home (lettura/scrittura)".

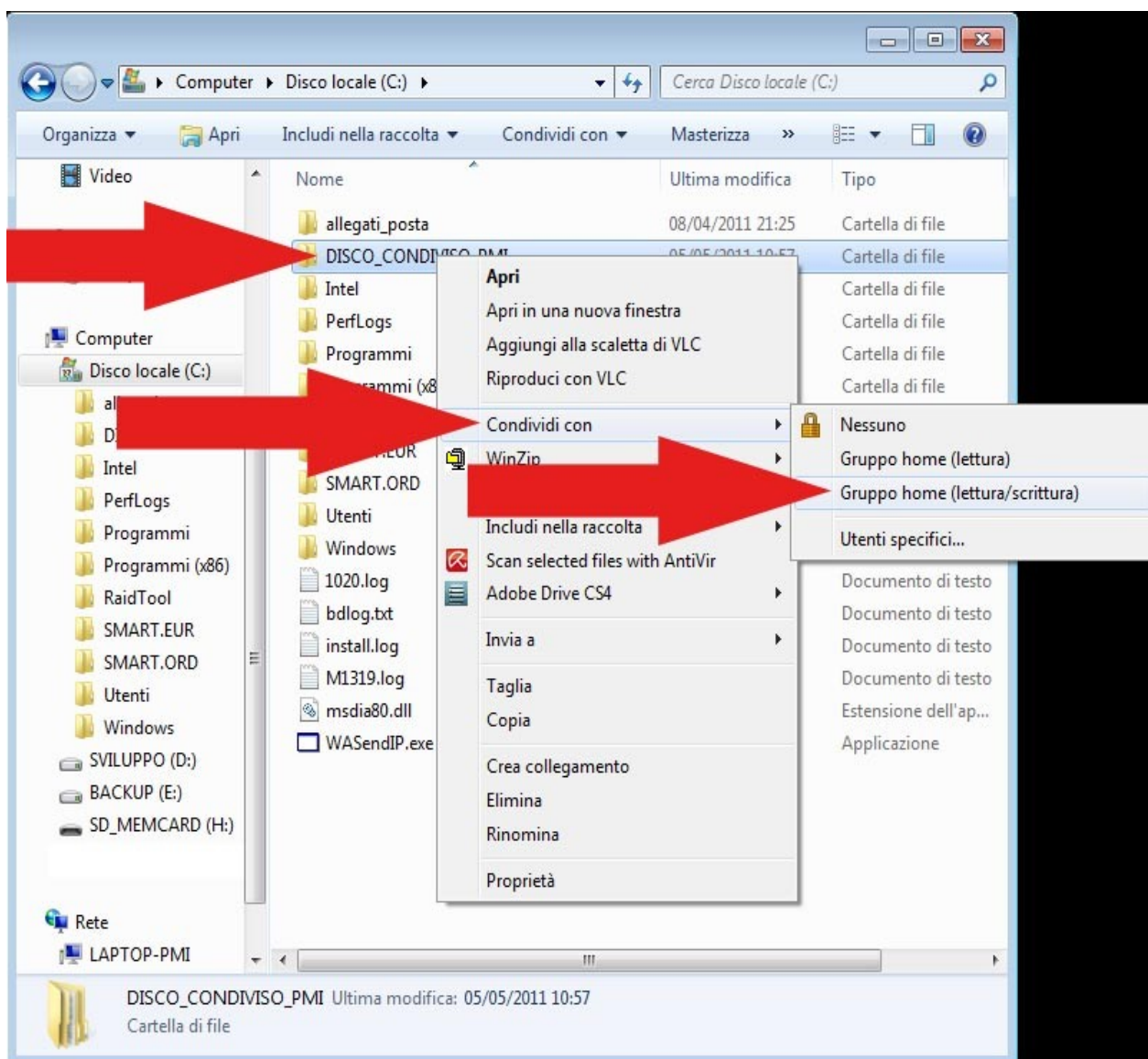

Dopo aver condiviso la cartella si potrà connettere sui pc/client la cartella come unità disco di rete.

- 6) Dai pc client selezionare il pc/server e poi premere il tasto destro sull'icona della cartella "DISCO_CONDIVISO_PMI".

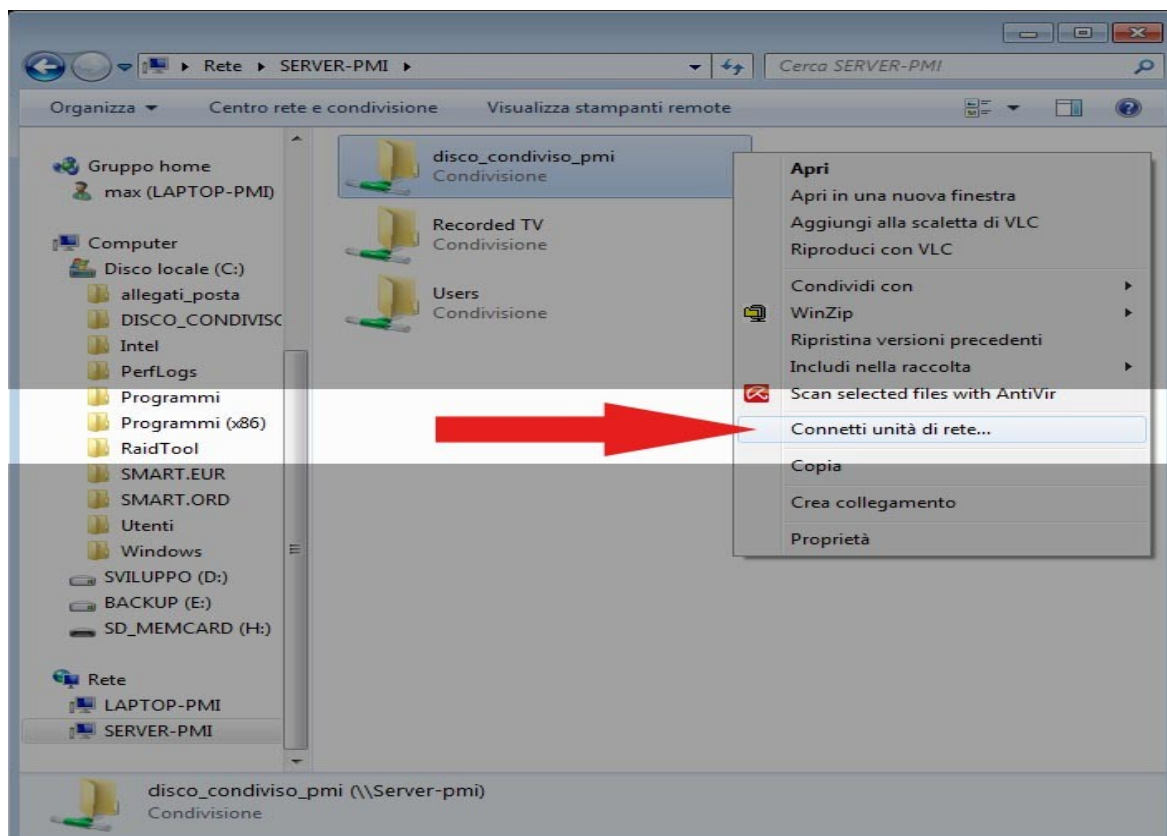

- 7) Assegnare alla cartella connessa un lettera per l'unità disco (es. "Z").

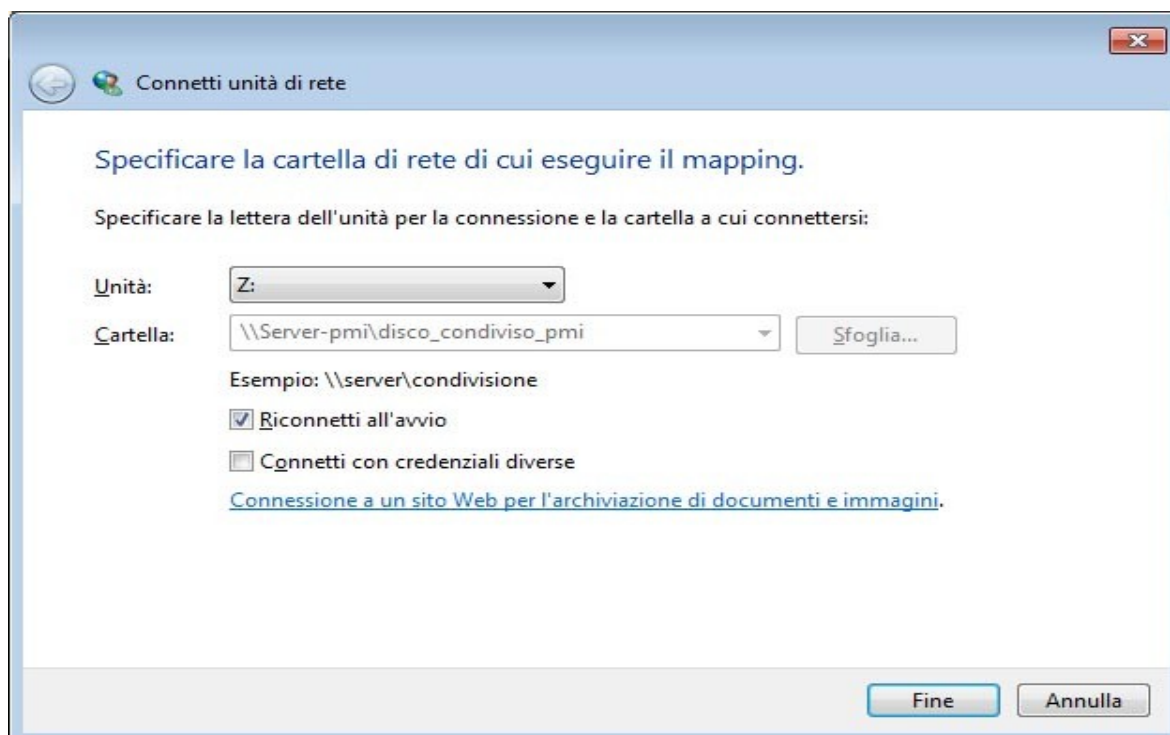

- 8) Sul pc collegato ora dovrebbe essere visibile il percorso di rete (Z:) come nell'immagine seguente:

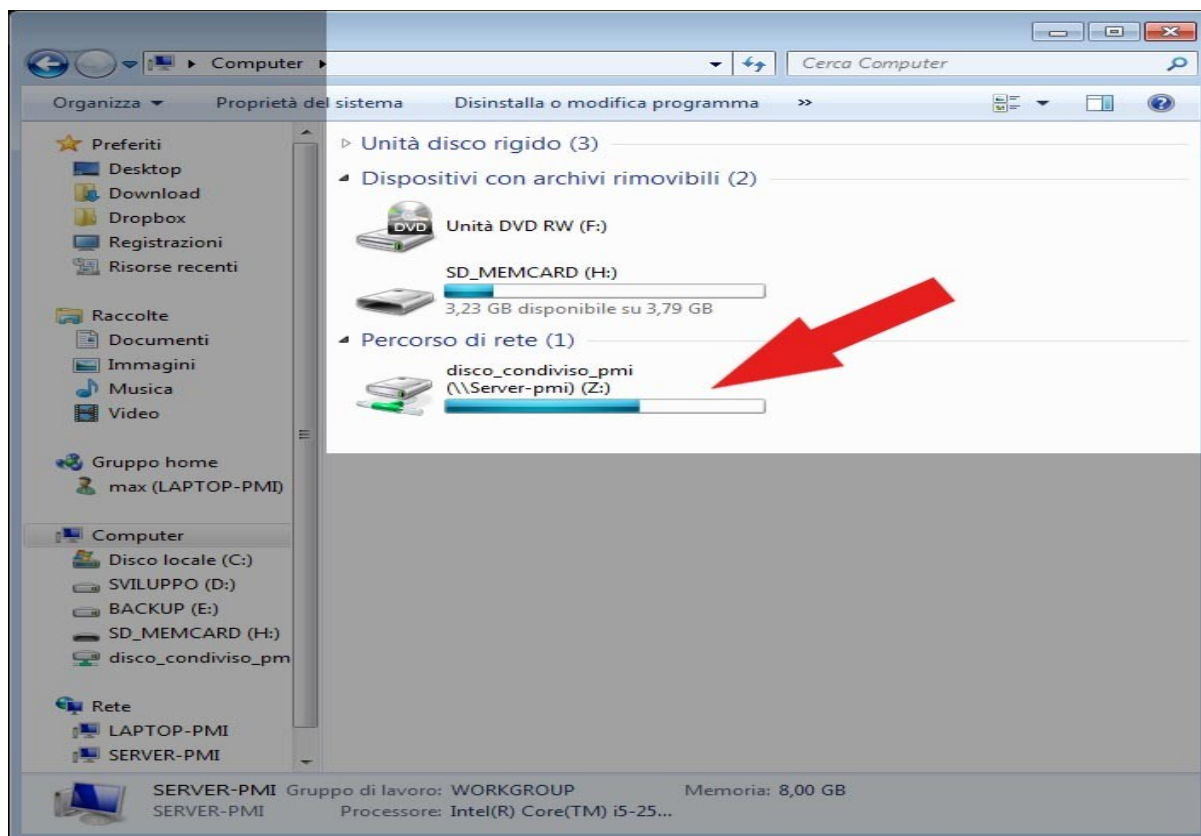

- 9) Accertarsi che la cartella connessa abbia il flag di sola lettura deselezionato.

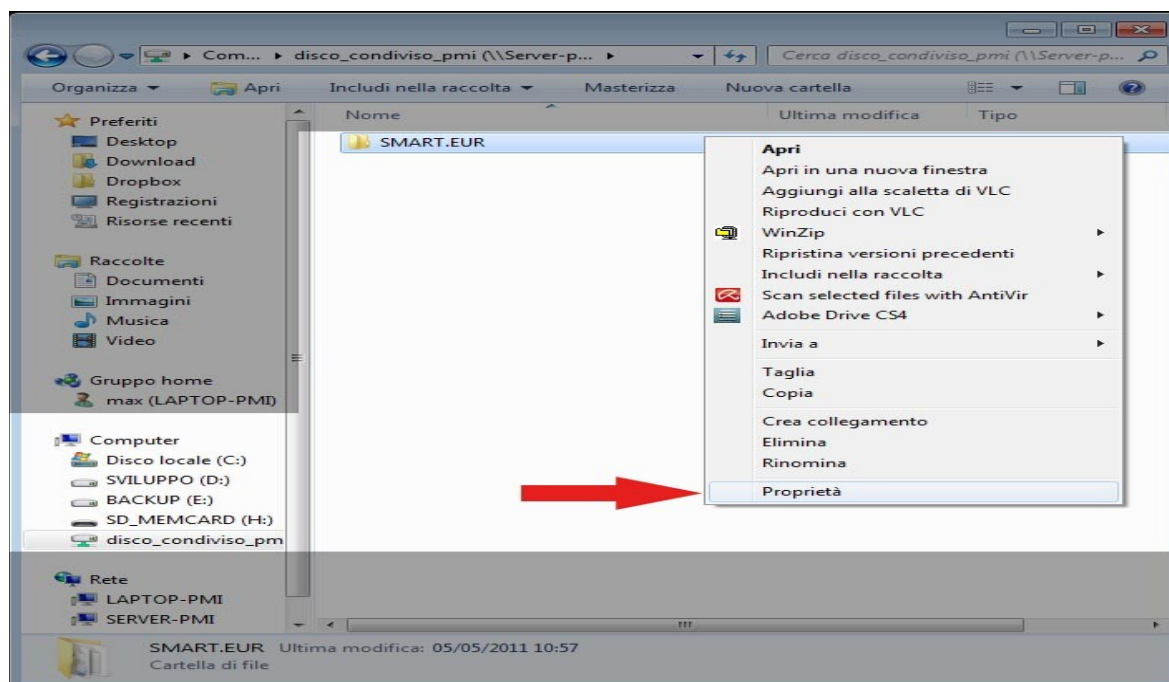

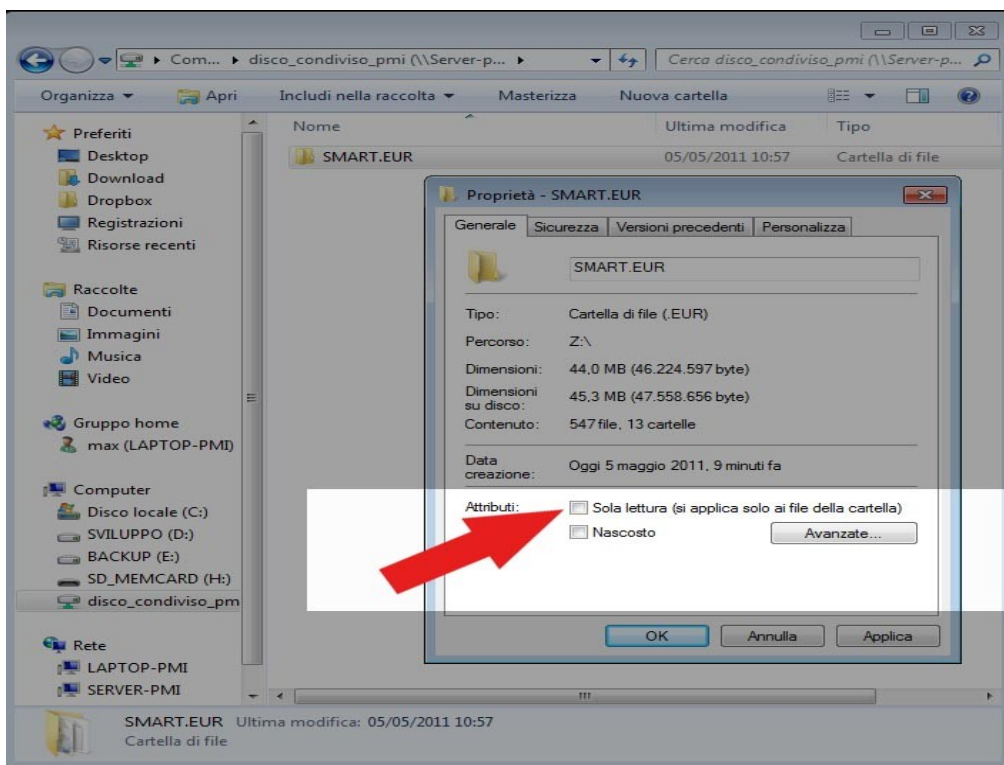

10) Su ogni pc/client eseguire il programma PMI e selezionare il nuovo percorso condiviso (Z:). Premere il tasto "F2 PARAMETRI" dal menu lista aziende e selezionare il disco "Z:".

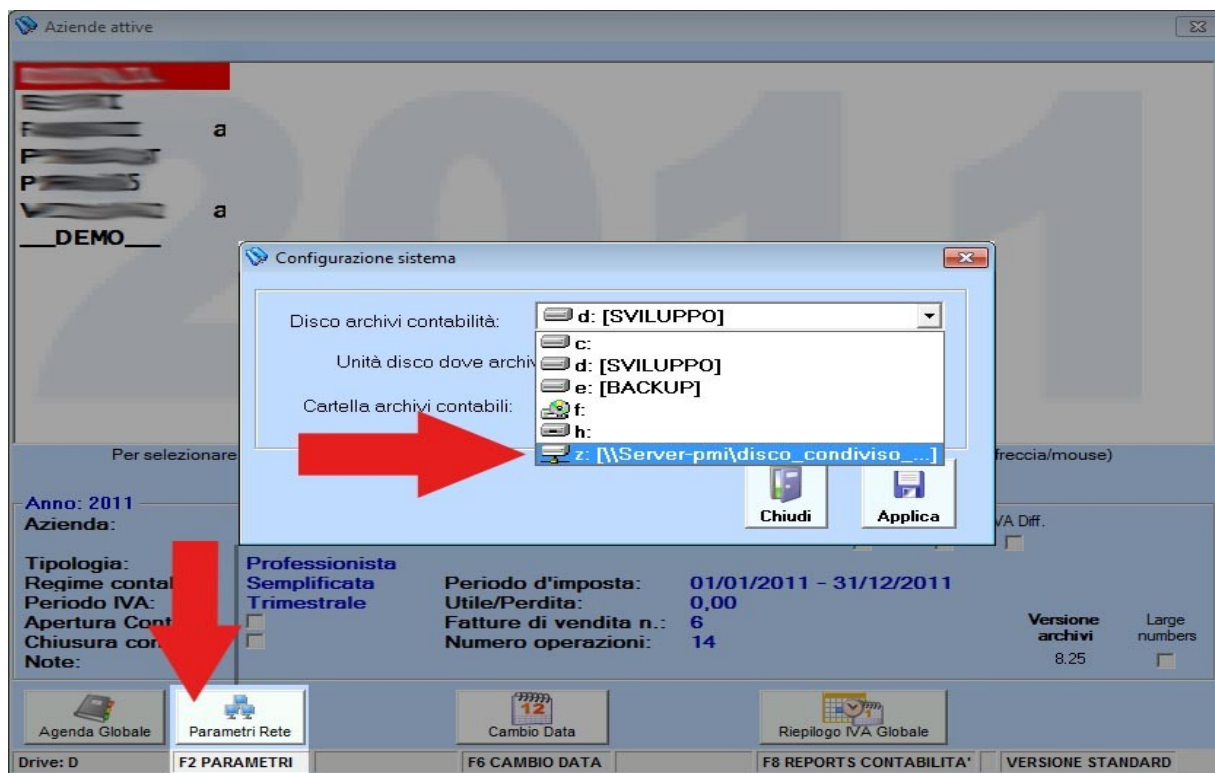

Qualora non sia visibile l'unità connessa (Z:) potrebbe essere necessario impostare la compatibilità "Windows Vista" al programma PMI. (tasto destro del

mouse sull'icona del programma PMI e poi selezionare "Proprietà" e la scheda "Compatibilità").

Impostare la "compatibilità Vista" SOLO se non è visibile il disco connesso Z:.

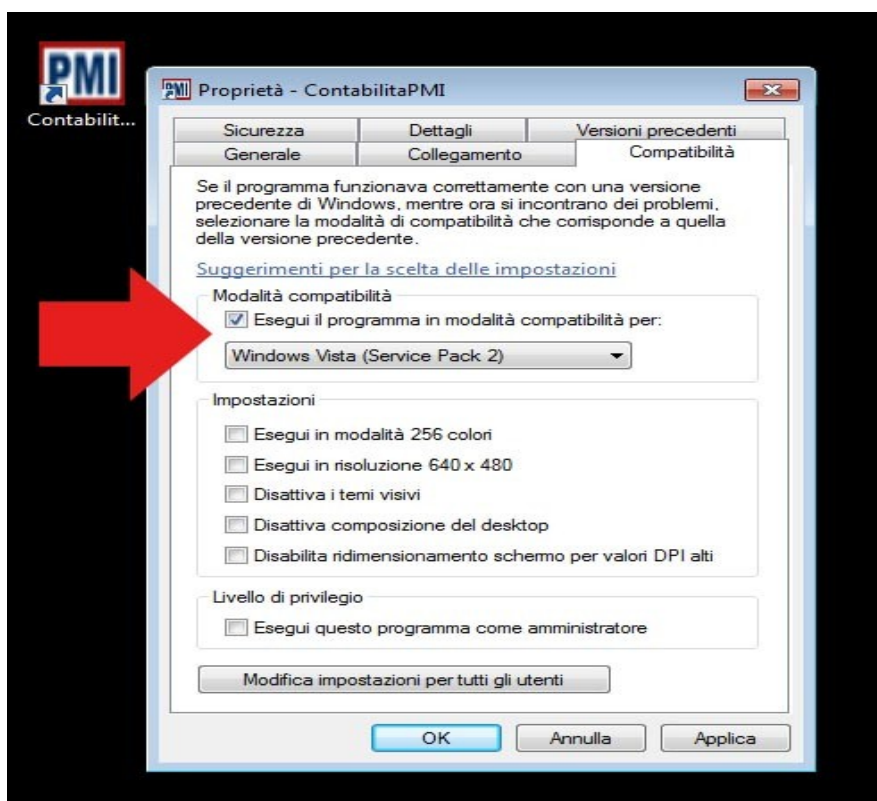

11) In fondo al menu "Lista Aziende" è indicato il disco degli archivi contabili.

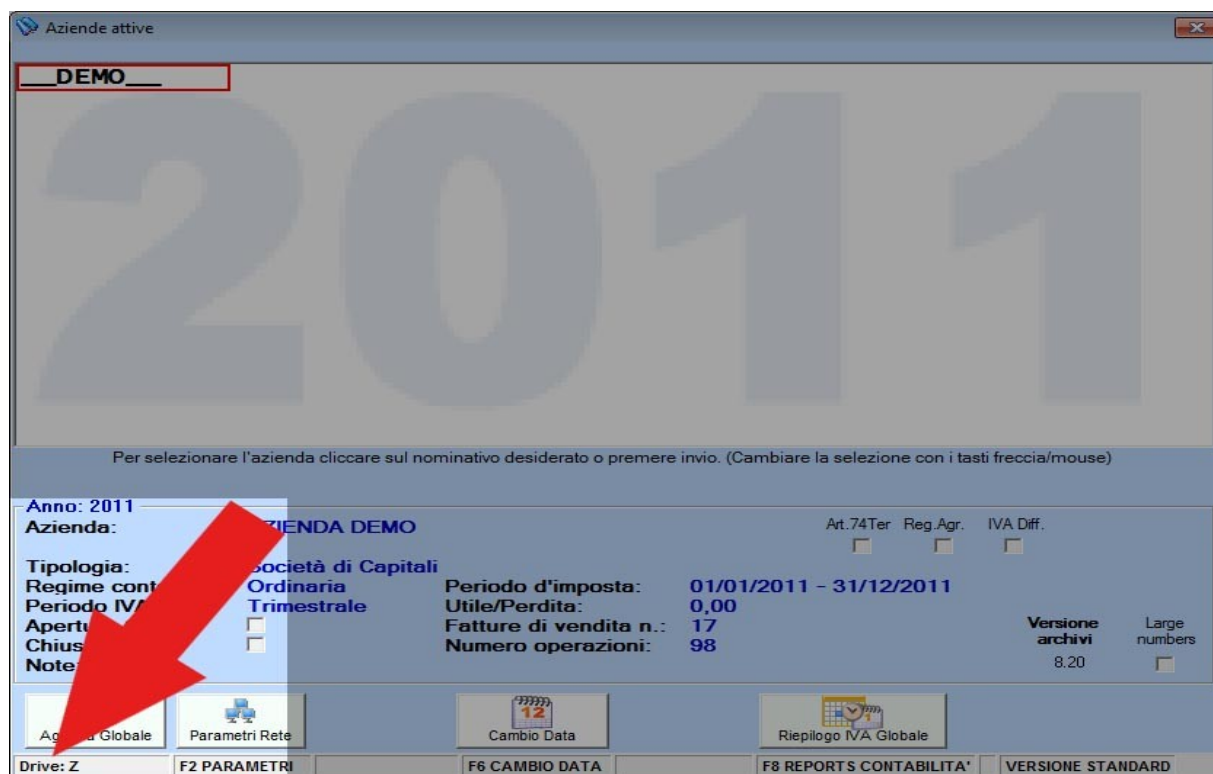

12) Ripetere i punti 6-11 per tutti i pc client.

Si consiglia di contattare un sistemista/informatico per i problemi relativi all'impossibilità di condivisione/connesione del disco/cartella di rete.

Buon lavoro

lo staff Tecnico